

Επιθεώρις 690/65
Καθορισμού γραφικών περιτοιχίσεως
επί οικοπέδου κ. Σκουζά Έκκων
έν Βουλιαχμίνη ο.τ. 38 τ.φ. 4 και 7
Δ/γμα 17-1-1953

Τ.Τ 293/

Η γραφική περιτοιχίσεως δ.β δά 927η επί της Α.Β.Τ. Έκκων
δὲ Α. γωνία μακροβόλινον καὶ Γ.Γ' = 10,00μ. - Ἐυρέδη ΒΒ' = 10,00μ
Η γραφική περιτοιχίσεως δ.γ. δά 927η επί της μορφομένης
Δ.Ε. Ἐυρέδων ΔΔ' = ΖΖ' = 18,00μ. —

37

Συντάξας Τεχν. Υπαρχ.
Ν. Σωαδόπουλος

Ἐν Ἀθήναις τῆς 17/7/1965

Προϊστάμενος τοῦ 2ου Γραφείου

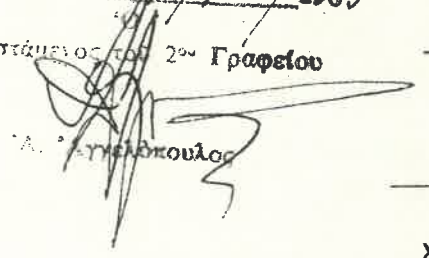

Α. Παπαδόπουλος

Χῶρος δὲ
καὶ Κοιν.
υπὲρ



Ε

ΚΑΤΑΣΤΑΣΗ



34

35

39

T.T 293/65

10,00 ΑΙΘΡΑΟΥ 10,00

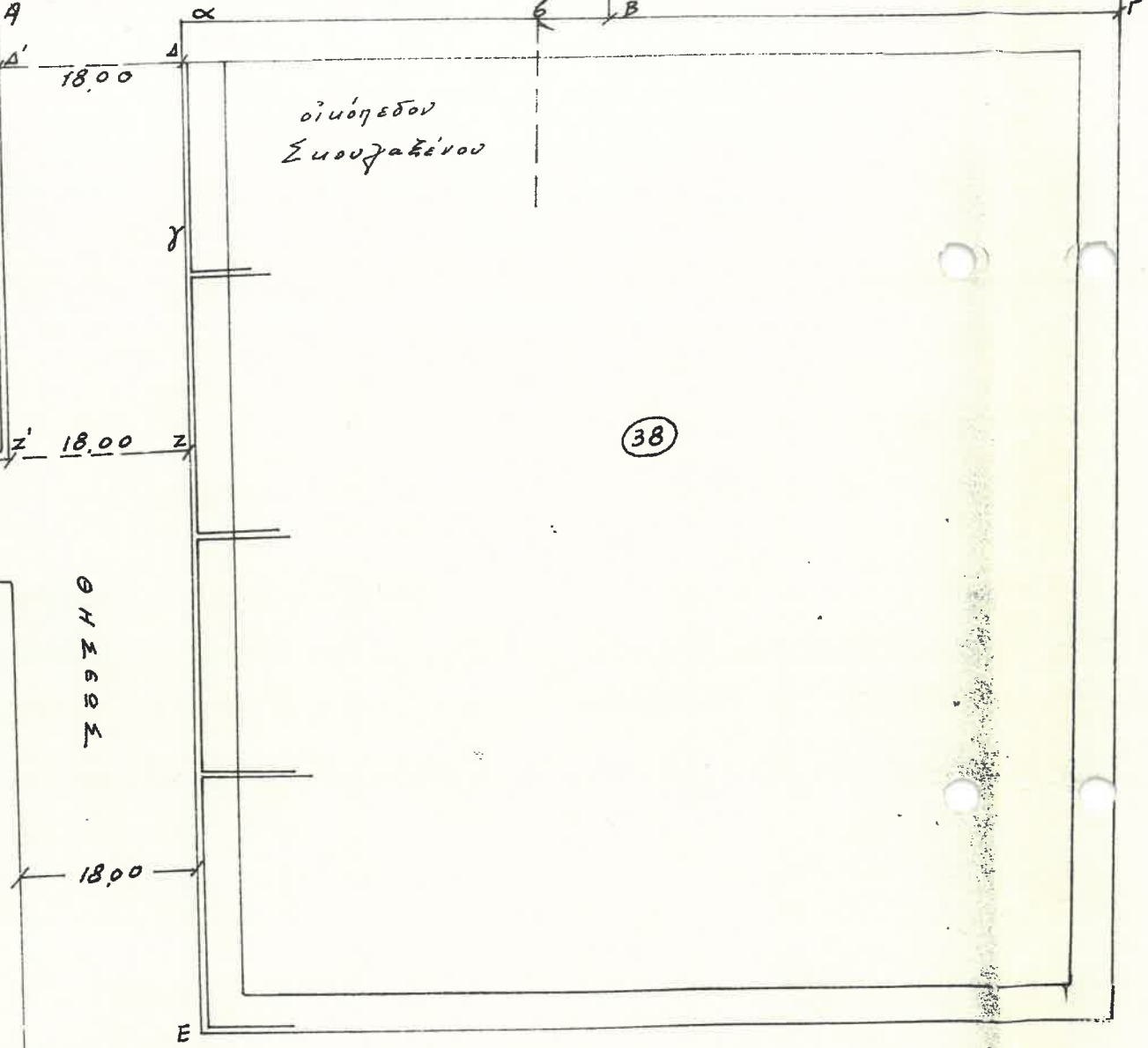

οικόπεδο Σουλαζίνου

38

Χώρος διδ Σχοχτείον

40

Χώρος διδ Αγροτών και Κοινοτικά υπήρ. id

36

ΘΕΣΗ

18,00

ΗΡΑΣ

37

38

